

**Проект лесовосстановления  
на лесном участке № 8/10-23/2022 / 2022 год**

Лесовосстановление: искусственное (естественное, искусственное, комбинированное)

Субъект Российской Федерации: Курская область

Лесной район: Лесостепной район европейской части Российской Федерации

**Характеристика местоположения лесного участка:**

Лесничество: Рыльское

Участковое лесничество: Ивановское

Урочище: Ивановская дача

№ Квартала: 32

№ Выдела: 13д1

Площадь лесного участка, га: 0,8

(исходные данные для проекта лесовосстановления: материалы обследования лесного участка при выборе способа лесовосстановления, план лесного участка, масштаб 1:10 000 прилагаются к проекту лесовосстановления)

**Характеристика лесорастительных условий лесного участка:**

Рельеф участка (уклон): Равнинный

Гидрологические условия (увлажнение): Свежие

Почва: Темно-серые суглинки и деградированные черноземы

**Характеристика площадей лесного участка:**

вырубка 2021 г.

(вырубки, гари, прогалины, иные не занятые лесными насаждениями или предназначенные для лесовосстановления земли)

**Характеристика вырубки:**

Количество пней, тыс. штук/га: 0,418

Характер и размещение оставленных деревьев и кустарников (куртины, полосы, групповое, равномерное): нет

Степень задернения почвы (слабая, средняя, сильная): средняя

Степень минерализации почвы (% от площади лесного участка): 5%

Состояние очистки от порубочных остатков и валежника (захламленность, м<sup>3</sup>): отсутствует (до 5 м.куб/га)

а) отсутствует (до 5 м<sup>3</sup>/га); б) слабая (5-20 м<sup>3</sup>/га); в) средняя (20-50 м<sup>3</sup>/га); г) сильная (более 50 м<sup>3</sup>/га).

Категория доступности для техники: доступная

а) доступная;

б) требуется узкополосная расчистка без корчевки пней;

в) требуется узкополосная расчистка;

г) требуется широкополосная расчистка с корчевкой пней.

**Характеристика имеющихся подроста и молодняка лесных древесных пород:**

Нет подроста и молодняка

**Проектируемый способ лесовосстановления:**

искусственное лесовосстановление

(естественное лесовосстановление, искусственное лесовосстановление, комбинированное лесовосстановление (посев, посадка))

**Обоснование проектируемого способа лесовосстановления основных лесных древесных пород восстанавливаемых лесов с учетом особенностей производства работ в различных категориях защитных лесов и особо защитных участках лесов (для лесных участков, предназначенных для проведения лесовосстановления, на которых лесовосстановительные мероприятия осуществляются лицами, указанными в подпункте "а" пункта 6 Правил, государственными (муниципальными) учреждениями, указанными в подпункте "б" пункта 6 Правил)**

Отсутствие жизнеспособного подроста и молодняка (Приложение к Правилам лесовосстановления, таблица 2); проект освоения лесов

**Сроки и технологии (методы) выполнения работ по лесовосстановлению (для лесных участков, предназначенных для проведения лесовосстановления, на которых лесовосстановительные мероприятия осуществляются лицами, указанными в подпункте "а" пункта 6 Правил, государственными (муниципальными) учреждениями, указанными в подпункте "б" пункта 6 Правил)**

частичная подготовки почвы (борозды- МТЗ8 82 ПКЛ-70) – октябрь 2022 г, посадка под меч Колосова в дно борозды – апрель 2023 г., схема размещения посадочных мест – расстояние между рядами 3,0 м. в рядах 0,8 м., густота посадки (количество посадочных мест) 4,125 тыс./га, схема смешения пород Д-Д-Д-Д-Д-Д-Д-Д-Д, 10Дч

**Сроки и технологии (методы) выполнения работ по агротехническим уходам (для лесных участков, предназначенных для проведения лесовосстановления, на которых лесовосстановительные мероприятия осуществляются лицами, указанными в подпункте "а" пункта 6 Правил, государственными (муниципальными) учреждениями, указанными в подпункте "б" пункта 6 Правил)**

уничтожение травянистой и нежелательной древесной растительности в рядах и междурядьях: 2023 год – 4 ухода (1-й уход май 2023г., 2-й уход июль 2023г., 3-й уход август 2023г., 4-й уход октябрь 2023г.), уничтожение травянистой и нежелательной древесной растительности в рядах и междурядьях: 2024 год – 3 ухода (1-й уход июнь 2024г., август 2024г., октябрь 2024г.), уничтожение травянистой и нежелательной древесной растительности в рядах и междурядьях: 2025 год – 2 ухода (1-й уход июнь 2025г., 2-й уход сентябрь 2025г.), уничтожение травянистой и нежелательной древесной растительности в рядах и междурядьях: 2026 год – 2 ухода (1-й уход июль 2026г., 2-й уход сентябрь 2026г.), уничтожение травянистой и нежелательной древесной растительности в рядах и междурядьях: 2027 год – 1 уход (1-й уход август 2027г.)

**Сроки и технологии (методы) выполнения работ по лесоводственным уходам (для лесных участков, предназначенных для проведения лесовосстановления, на которых лесовосстановительные мероприятия осуществляются лицами, указанными в подпункте "а" пункта 6 Правил, государственными (муниципальными) учреждениями, указанными в подпункте "б" пункта 6 Правил)**

уничтожение травянистой и нежелательной древесной растительности : 2028 год – 1 уход (июль 2028г.), уничтожение травянистой и нежелательной древесной растительности: 2029 год – 1 уход (май 2029г.)

**Требования к используемому для лесовосстановления посадочному (посевному) материалу:**

Порода: Дуб черешчатый

Вид посадочного материала (сеянцы, саженцы с открытой (закрытой) корневой системой, селекционная категория происхождения семян, лесосеменной район): сеянцы с открытой корневой системой, 3 лесосеменной район

возраст, лет: не менее 2

высота, см: не менее 15

диаметр корневой шейки, мм: не менее 4 мм.

**Характеристика посевного материала:**

Порода: Дуб черешчатый

Класс качества семян: Не ниже 2

Селекционная категория: нормальные

Место происхождения (лесосеменной район): 3

**Требования к молоднякам, площади которых подлежат отнесению к землям, на которых расположены леса, для признания работ по лесовосстановлению законченными (для лесных участков, предназначенных для проведения лесовосстановления, на которых лесовосстановительные мероприятия осуществляются лицами, указанными в подпункте "а" пункта 6 Правил, государственными (муниципальными) учреждениями, указанными в подпункте "б" пункта 6 Правил):**

порода: Дуб черешчатый

возраст, лет: не менее 7

количество деревьев основных лесных древесных пород, тыс. штук/га: не менее 1,5

Средняя высота, м: не менее 1,1

**Объем работ по лесовосстановлению (площадь лесовосстановления, га) (для лесных участков, предназначенных для проведения лесовосстановления, на которых лесовосстановительные мероприятия осуществляются лицами, указанными в подпункте "а" пункта 6 Правил, государственными (муниципальными) учреждениями, указанными в подпункте "б" пункта 6 Правил)**

0,8

**Проектируемый объем работ по лесовосстановлению (для лесных участков, предназначенных для проведения лесовосстановления, на которых лесовосстановительные мероприятия осуществляются лицами, указанными в подпункте "а" пункта 6 Правил, государственными (муниципальными) учреждениями, указанными в подпункте "б" пункта 6 Правил):**

площадь лесовосстановления, га: 0,8

количество жизнеспособных растений основных лесных древесных пород, тыс.штук /га: 4,125

количество жизнеспособных растений основных лесных древесных пород на всей площади, тыс. штук /га: 3,3

**Исполнитель работ по лесовосстановлению:**

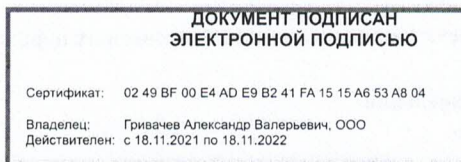

директор

Должность (При наличии)

Подпись

Гривачев Александр  
Валерьевич

(Фамилия, имя, отчество - последнее  
при наличии)

29.09.2022

Число, месяц, год

Субъект Федерации Курская область

Лесной район Лесостепной район европейской части Российской Федерации

Лесничество (или лесопарк): Рыльское, Участковое лесничество Ивановское

**Карточка**  
**обследования участка № 8/10-23/2022 год**  
**при выборе способа и технологии лесовосстановления**

1. № квартала 32 № выдела 13д1
2. Площадь участка, с точностью до 0,1 га 0,8 га
3. План участка. Масштаб 1:10 000 (Прилагается к Карточке)
4. Категория площади:  
лесовосстановления вырубка 2021 г.  
вырубка, гарь, иная (год, месяц)
5. Исходный породный состав участка лесовосстановления: 6Б2ДН1ОС1ЛП
6. Условия для работы техники:
  - 6.1 Количество пней, тыс.шт./га: всего 0,418  
в т.ч. диаметром более 24 см 0,280 тыс.шт./га
  - 6.2 Высота пней, см 10-20 в т.ч. диаметром более 24 см - 15-20 см  
в т.ч. высотой 30 см и более нет
  - 6.3 Диаметр пней, см.            в т.ч. диаметром более 24 см
  - 6.4 Захламленность, м<sup>3</sup>/га отсутствует  
отсутствует, слабая, средняя, сильная
  - 6.5 Завалуненность, % нет  
слабая, средняя, сильная, иные препятствия
  - 6.6 Категория доступности для работы техники: А  
а, б, в, г
- 7 Лесорастительные условия.
  - 7.1 Рельеф – равнинный
  - 7.2 Группа типов леса ДСН Дубняк снытьевый
  - 7.3 Тип условий местопроизрастания – Д2 Дубрава свежая
  - 7.4 Почва Темно-серые суглинки и деградированные черноземы  
(тип, механический состав, степень увлажнения)
  - 7.5 Степень задернения почвы средняя  
(слабая, средняя, сильная)
  - 7.6. Поврежденность почвы участка (степень) слабая  
(слабая, средняя, сильная)
    - 7.6.1 Сильные повреждения почвы, % от общей площади нет
    - 7.7. Степень минерализации почвы, % от площади участка 5
- 8 Характеристика сохраненного подроста главных (целевых) пород: Подроста главных пород нет
  - 8.1 Средний возраст подроста, лет
  - 8.2 Жизнеспособность подроста нет  
жизнеспособный, нежизнеспособный
  - 8.3 Количество тыс./га: всего            в т.ч. по породам
  - 8.4 Категория густоты             
редкий, средний, густой
  - 8.5 Средняя высота подроста, м
  - 8.6 Категория по крупности             
мелкий, средний, крупный

8.7 Встречаемость подроста, % \_\_\_\_\_

8.8 Распределение по площади \_\_\_\_\_  
(равномерное, неравномерно, групповое)

8.9 Степень повреждений подроста \_\_\_\_\_  
(слабая, средняя, сильная)

8.10 Соответствие лесорастительным и иным условиям: \_\_\_\_\_

\_\_\_\_\_ соответствует - замена не требуется, не соответствует – замена требуется

9. Характеристика возобновления сопутствующих древесных пород, кустарника: Подроста  
сопутствующих пород нет

порода \_\_\_\_\_ количество, шт./га \_\_\_\_\_ средняя высота, м \_\_\_\_\_

10. Характеристика возобновления нежелательных малоценных пород:  
порода \_\_\_\_\_ количество, шт./га \_\_\_\_\_ средняя высота, м \_\_\_\_\_

11. Источники обсеменения стена леса \_\_\_\_\_

порода, источник: одиночные (шт./га), куртины, полосы, стены леса

12. Пни пород деревьев, возобновляющихся вегетативно, шт./га: липа, клен, дуб  
порода \_\_\_\_\_

13. Характеристика санитарного состояния Заселенность вредными организмами - слабая  
(заселенность вредными организмами, болезни леса)

14. Предложения для разработки Проекта:

14.1 Способ лесовосстановления искусственное лесовосстановление  
(естественный, искусственный (лесные культуры), комбинированный)

14.2 Главные (целевые) породы Дч  
сопутствующие нет

15. Срок лесовосстановления апрель-май 2023г - сентябрь 2029г  
начало, окончание (месяц, год)

16. Необходимость проведения предварительных и сопутствующих мероприятий:

очистка вырубки нет

санитарные нет

противопожарные нет

иные предложения нет

Исполнитель:

Директор ООО «Банищанская дача»



Гривачев А.В.

29 сентября 2022 г.

# ПЛАН

участка к проекту искусственного лесовосстановления на участке

Местоположение лесного участка: Курская область, Рыльское лесничество, Ивановское участковое лесничество, урочище «Ивановская дача», квартал 32, выдел 13 делянка 1

Площадь участка: 0,8 га

Масштаб: 1:10 000

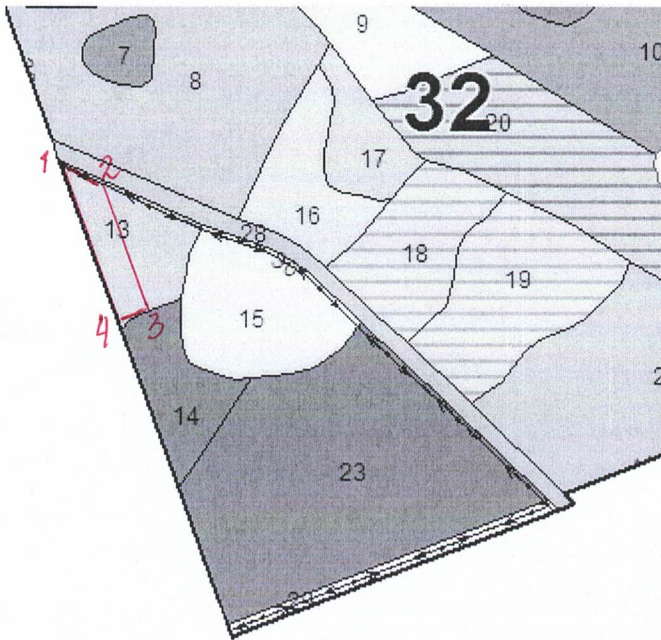

Экспликация объекта		
Порядковый номер характерной (поворотной) точки	Геодезические координаты	
	Геодезическая широта	Геодезическая долгота
1	51.66050	34.91115
2	51.66023	34.91190
3	51.65870	34.91268
4	51.65860	34.91213

Условные обозначения:  участок, назначенный для лесовосстановления

Исполнитель(и): \_\_\_\_\_

Директор ООО  
«Банищанская дача»  
(должность)



/Гривачев А.В./  
(Ф.И.О.)